Erdgeschoss

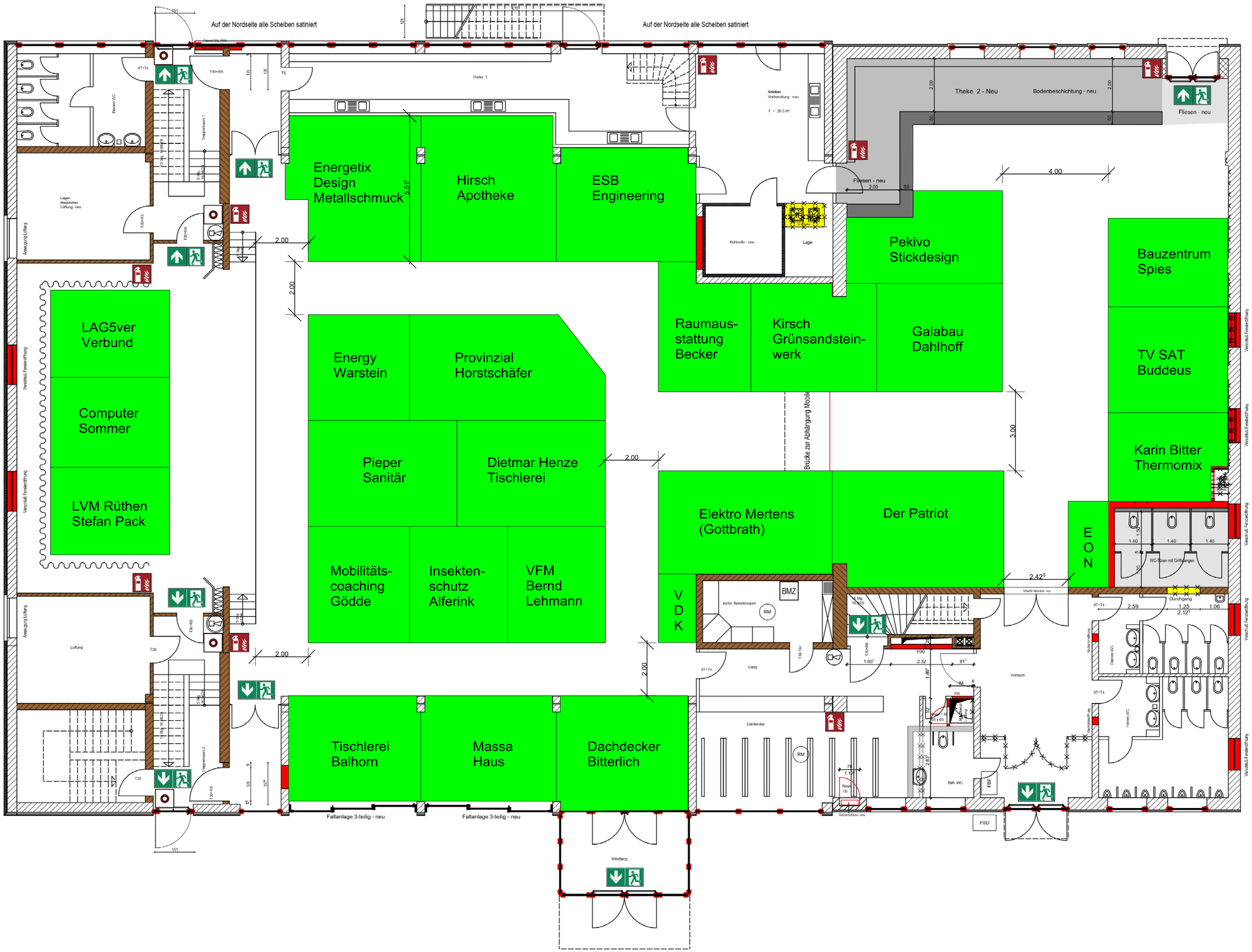

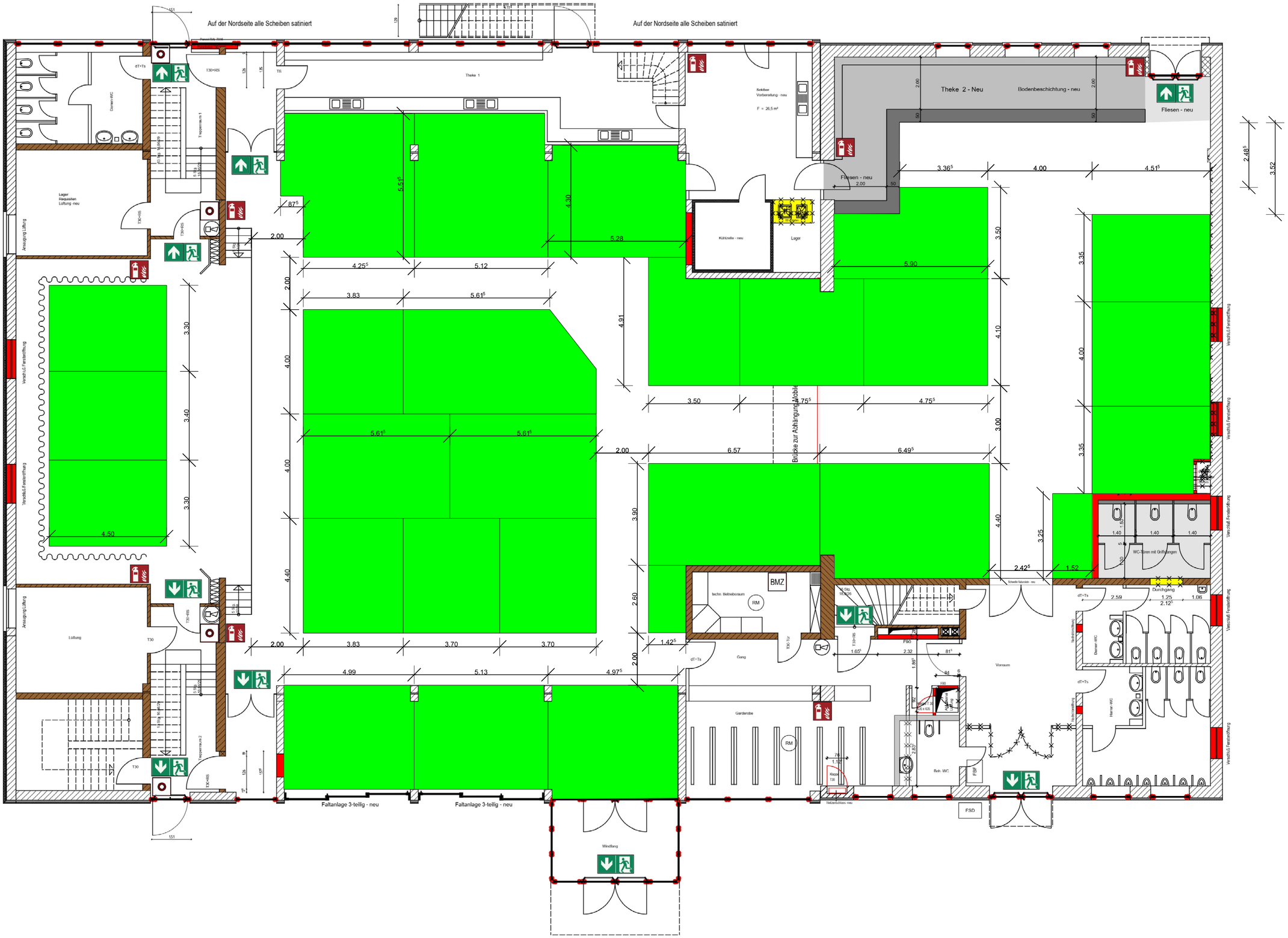
Auf der Nordseite alle Scheiben satiniert
Auf der Nordseite alle Scheiben satiniert
Theke 1
Damen-WC
Lager
Requisiten
Lüftung -neu
Treppenraum 1
Elektroverteilung
Anlagenzugang Lüftung
Verschluß Fensteröffnung
Sektbar
Vorbereitung - neu
F = 26,5 m²
Theke 2 - Neu
Bodenbeschichtung - neu
Fliesen - neu
Kühlzelle - neu
Lager
Brücke zur Aufhängung Mobile
Lüftung
Treppenraum 2
Faltanlage 3-teilig - neu
Faltanlage 3-teilig - neu
Windfang
BMZ
techn. Betriebsraum
RM
Gang
Garderobe
RM
Vorraum
Reh. WC
FSD
FBF
Herren-WC
Damen-WC
WC-Toilen mit Griffstangen
Durchgang
Schwelle/Estrichlinie - neu
Heizungsverteiler
Hauptverteilung
Hauptverteilung
Heizungsverteiler - neu
Klappe
T30
FSD